

AGISSEZ

# ICI, AVEC CŒUR



# GUIDE

## DU DONATEUR

2020



## 5 BONNES RAISONS DE FAIRE CONFIANCE À CENTRAIDE

- 1 La mission de Centraide est de **briser le cycle de la pauvreté et de l'exclusion sociale**, afin de faire de notre communauté un meilleur endroit pour tous, au bénéfice de tous.
- 2 Centraide rejoint **26 000 personnes** dans notre région et appuie **plus de 25 organismes et projets**.
- 3 Votre don à Centraide Duplessis est **investi localement**, là où vous vivez, travaillez et élevez votre famille.
- 4 Si les organismes soutenus par Centraide recueillaient eux-mêmes les dons, **les coûts de campagne augmenteraient de près de 130 K\$**, somme qui ne serait donc **pas allouée aux gens directement**.
- 5 Centraide **investi stratégiquement** dans des organismes performants et pertinents, selon des critères établis et en concertation avec plusieurs individus et professionnels dédiés.



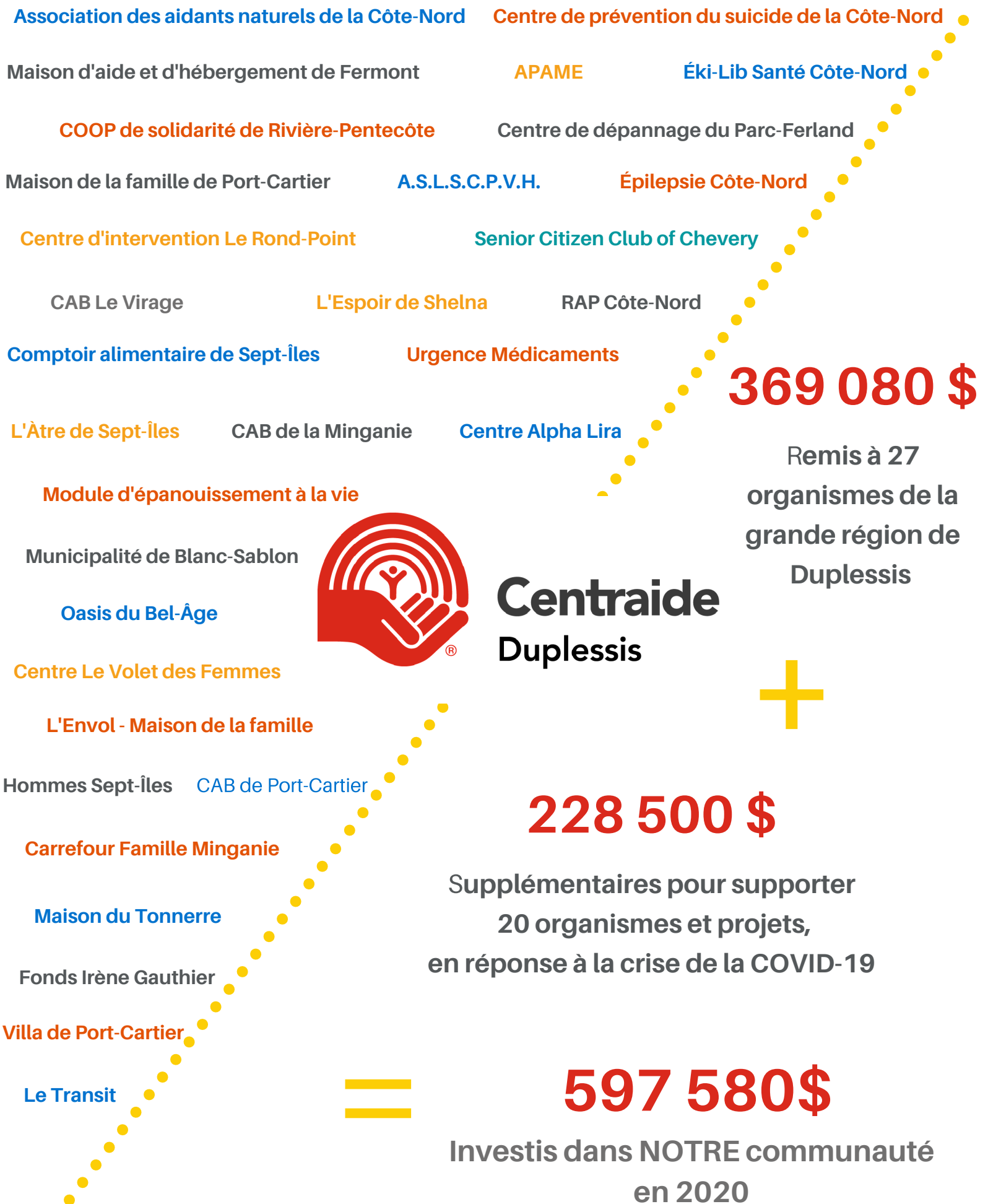



# 1 mission globale 4 champs d'action

## 1 SOUTENIR LA RÉUSSITE DES JEUNES



- Ÿ Stimuler le développement des tout-petits
- Ÿ Encourager la persévérance
- Ÿ Appuyer les parents et les familles

## 2 ASSURER L'ESSENTIEL



- Ÿ Assurer la sécurité alimentaire
- Ÿ Prévenir l'itinérance

## 3 BRISER L'ISOLEMENT SOCIAL



- Ÿ Briser l'isolement des aînés
- Ÿ Favoriser l'inclusion des personnes handicapées
- Ÿ Soutenir l'intégration des personnes immigrantes
- Ÿ Aider les personnes en situation de crise, en difficulté ou avec un enjeu de santé mentale

## 4 BÂTIR DES MILIEUX DE VIE RASSEMBLEURS



- Ÿ Dynamiser la vie de quartier
- Ÿ Encourager l'action bénévole
- Ÿ Renforcer les compétences et le leadership des organismes

En 2020, même si la Côte-Nord offre une qualité de vie exceptionnelle à ses habitants, **de nombreuses injustices subsistent.**



**26 000**  
personnes  
étaient en situation  
DE PAUVRETÉ  
ET/OU D'EXCLUSION



**7 700**  
personnes  
vivaient de  
**L'INSÉCURITÉ**  
ALIMENTAIRE



**20 %**  
des personnes  
**VULNÉRABLES**  
ne bénéficiaient pas  
de soutien social

Mais ça, c'était

## AVANT LA CRISE DE LA COVID-19!

Depuis le début de la pandémie, le portrait de la pauvreté et de l'exclusion sociale dans notre région **s'est détérioré drastiquement.** Les premières données qui en ressortent en sont la preuve :

**+ de 5 000**  
emplois perdus

Le taux de chômage  
atteint 13 % en août

Augmentation de  
**43 %**

des demandes  
d'aide alimentaire

Augmentation  
**de 19%**

des appels au  
Centre de  
prévention du  
suicide

# QUESTIONS FRÉQUENTES

---

## Pourquoi devrais-je investir avec Centraide ?

Votre don à Centraide sera investi stratégiquement là où vous vivez, travaillez et élevez votre famille. La valeur ajoutée de Centraide réside dans l'ampleur de son réseau d'organismes et dans la profondeur de son action globale, qui permet d'atténuer les effets cumulatifs de la pauvreté chez les personnes vulnérables et leurs répercussions sur la génération future.

De plus, les quatre champs d'action abordent les problèmes sociaux complexes auxquels notre communauté est confrontée, et Centraide s'engage à suivre un processus d'évaluation rigoureux et efficient.

## Pourquoi donner à Centraide Duplessis quand je peux donner directement à un organisme ?

Centraide soutient plus de 25 organismes et projets communautaires et recueille des fonds pour que ces organismes puissent concentrer leurs précieuses ressources, en temps et en capital humain, sur la mise en œuvre des programmes qui changeront la trajectoire de vie des personnes vulnérables de notre communauté.

D'ailleurs une étude de KPMG-SECOR révèle que si chacun des organismes soutenus par Centraide allait chercher lui-même le montant des dons qu'il obtient grâce à la campagne Centraide, les coûts de collecte de fonds augmenteraient de 130 000\$.

En plus de cela, Centraide crée des partenariats durables avec les acteurs clés du développement social pour élaborer des stratégies à long terme et résoudre les défis sociaux les plus problématiques de notre communauté tout en s'assurant qu'ils maintiennent une gestion rigoureuse des fonds. C'est pourquoi, avec Centraide, votre don va plus loin que tout autre investissement philanthropique communautaire.

## Est-ce que mes dons sont investis dans ma région ?

Certainement ! Tous les dons recueillis chez Centraide Duplessis sont réinvestis dans le territoire de Duplessis. Actuellement, des organismes de toutes les MRC du territoire reçoivent notre soutien financier, selon les besoins de ces derniers.

## Je me sens obligé de donner, Centraide encourage-t-il cela ?

Personne ne devrait se sentir obligé de donner. Chacun devrait avoir la possibilité de faire un choix éclairé et selon sa capacité.

## Quand recevrai-je mon reçu d'impôt ?

Les reçus fiscaux pour des dons ponctuels (espèces, carte de crédit, chèque, débit bancaire et don d'actions) seront émis et envoyés au mois de mars de chaque année, au moment de la production des rapports d'impôts. Si votre don à Centraide est fait par déduction à la source, le montant prélevé durant l'année financière sera inscrit sur vos relevés d'impôt (T4 et Relevé 1).

## Quel pourcentage de mon don est investi dans la communauté ?

85% de votre don est directement investi dans la communauté. Les coûts de la campagne annuelle et autres frais opérationnels sont de 15%. Ces coûts sont rattachés, par exemples, aux salaires des 2 employées, à l'administration de l'organisme, aux dépenses rattachées à nos efforts de déploiement et de communications, permettant ainsi d'amasser des sommes considérables. Ces sommes sont ainsi administrées et redistribuées aux organismes communautaires de notre région. Soyez assurés qu'aucune dépense inutile n'est acceptée. Nos frais administratifs sont d'ailleurs parmi les plus bas au Canada, puisque l'Agence du revenu du Canada (ARC) considère que 35 % est une norme acceptable.

# COÛT NET D'UN DON 2020-2021

Calculs effectués gracieusement par Deloitte.

26 PAIE / AN	DON PAR PAIE		DON PAR JOUR		DON ANNUEL	
		APRÈS IMPÔTS		APRÈS IMPÔTS		APRÈS IMPÔTS
	8,00 \$	5,35 \$	0,57 \$	0,38 \$	208,00 \$	139,08 \$
	10,00 \$	6,38 \$	0,71 \$	0,45 \$	260,00 \$	166,01 \$
	12,00 \$	7,42 \$	0,85 \$	0,53 \$	312,00 \$	192,93 \$
	20,00 \$	11,56 \$	1,42 \$	0,82 \$	520,00 \$	300,64 \$
	30,00 \$	16,74 \$	2,14 \$	1,19 \$	780,00 \$	435,26 \$
	Don Leader		Don Leader		Don Leader	
	48,00 \$	26,06 \$	3,42 \$	1,86 \$	1 248,00 \$	677,59 \$

52 PAIE / AN	DON PAR PAIE		DON PAR JOUR		DON ANNUEL	
		APRÈS IMPÔTS		APRÈS IMPÔTS		APRÈS IMPÔTS
	4,00 \$	2,67 \$	0,57 \$	0,38 \$	208,00 \$	139,08 \$
	5,00 \$	3,19 \$	0,71 \$	0,45 \$	260,00 \$	166,01 \$
	6,00 \$	3,71 \$	0,85 \$	0,53 \$	312,00 \$	192,93 \$
	10,00 \$	5,78 \$	1,42 \$	0,82 \$	520,00 \$	300,64 \$
	15,00 \$	8,37 \$	2,14 \$	1,19 \$	780,00 \$	435,26 \$
	Don Leader		Don Leader		Don Leader	
	24,00 \$	13,03 \$	3,42 \$	1,86 \$	1 248,00 \$	677,59 \$

Avec la déduction à la source, les crédits d'impôts sont automatiquement calculés. Le montant après impôt est donc le montant réel qui sera déduit de votre paie.

AGISSEZ

# ICI, AVEC CŒUR



Si vous avez des questions ou d'autres besoins,  
n'hésitez pas à me contacter.



**Joannie Francoeur-Côté**  
**Direction générale et développement social**

**Centraide Duplessis**  
8B, rue Napoléon  
Sept-Îles (Québec) G4R 3K4  
Tél. : 418 962-2011 poste 1  
Courriel : [direction@centraideduplessis.org](mailto:direction@centraideduplessis.org)

De la part des milliers de personnes  
qui bénéficient de votre engagement envers Centraide

# MERCI !